

HCM Compliance Umsetzung leicht gemacht mit den richtigen Add-Ons

Ansätze für den Aufbau eines IKS (Internen Kontrollsystems)
im Bereich Datenqualität und Dokumentenerstellung.

Umsetzungsempfehlungen für einen erfolgreichen
Start und Zukunftsperspektiven

Heiko MOUHLEN, Accenture GmbH

www.accenture.com/hcmsoftware

Heiko Mouhlen
Business Lead
Accenture Software

- ❑ Add-ons für SAP ERP HCM
- ❑ Über 2.400 Softwareinstallationen
- ❑ 1.500 Kunden in 42 Ländern

Was können wir für Sie tun?

- Datenqualität und Audittierung
- Testen, Migrieren, Konsolidieren
- Interface and Connectivity
- Automatisierte Dokumente und Korrespondenz
- Visualisierung von Personaldaten

Cloud Solutions

Subscription-based data quality when you need it.

94 Prozent sagen Aktuelle Informationen für HCM Prozesse sind wichtig bis sehr wichtig.

Lesen Sie unsere Survey

Besser. Schneller. Sicherer.

Data quality and auditing

- Accenture HR Audit and Compliance Tool
- Accenture HR Audit and Compliance as-a-service

Interface and connectivity

- Accenture HR Management Suite
- Accenture Time Entry Portal

Testing, migration and consolidation

- Accenture Clone and Test
- Accenture Data Comparison Manager
- Accenture Migration Pack

Document life cycle

- Accenture Quick Document Builder

Visualization

- OrgPublisher™ for SAP® solutions

Mitteln: [Icons for various social media and sharing options]

Demo anfordern

Testversion anfordern

Teilnahme Webinar

Produkt-Updates

Software Support

Produktpräsentationen ansehen

Newsletter anfordern

SAP® Certified
Powered by SAP NetWeaver®

Aktuelle Veranstaltungen

► **Veranstaltungen**

Press Release

Accenture to Offer Human Capital Management Audit and Compliance Software on SAP HANA® Cloud Platform

Agenda

- 1) Compliance-Themen im SAP ERP HCM Umfeld
- 2) Accenture HR Audit and Compliance Tool
- 3) Accenture Quick Document Builder (AQDB)
- 4) Wie geht es in der Cloud weiter?

Agenda

- 1) Compliance-Themen im SAP ERP HCM Umfeld
- 2) Accenture HR Audit and Compliance Tool
- 3) Accenture Quick Document Builder (AQDB)
- 4) Wie geht es in der Cloud weiter?

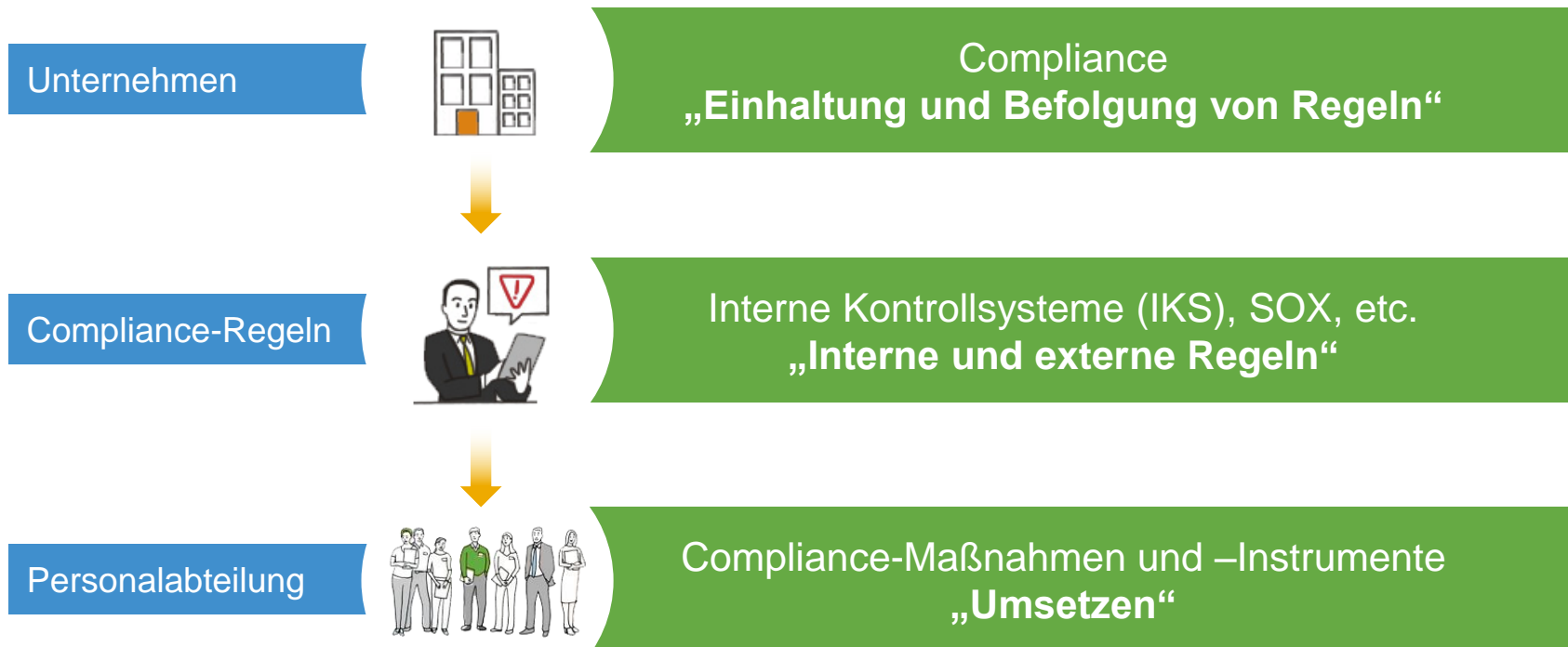

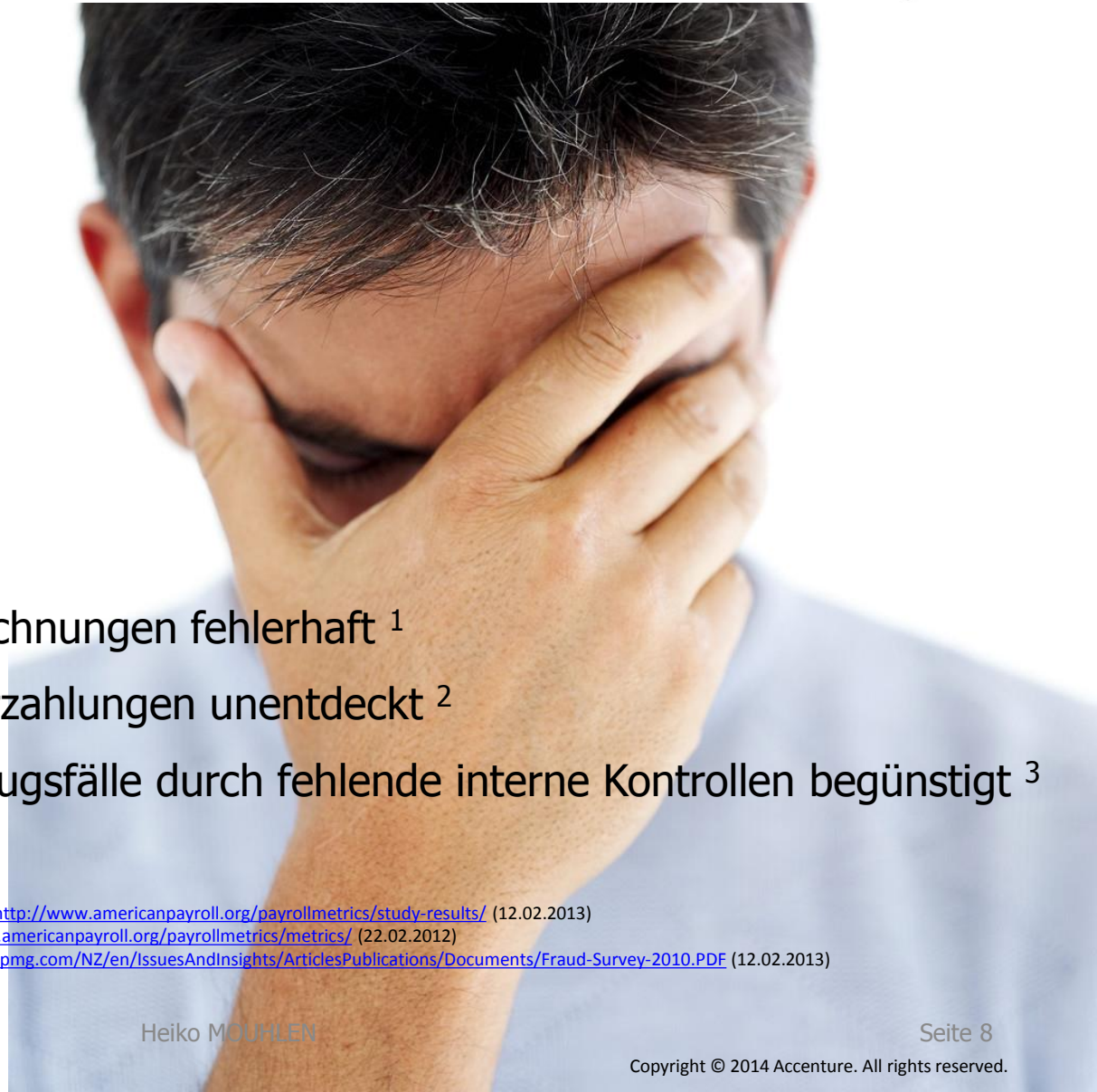

In Unternehmen...

... sind bis zu 2% aller Abrechnungen fehlerhaft ¹

... bleiben rd. 25% der Überzahlungen unentdeckt ²

... werden ca. 32% der Betrugsfälle durch fehlende interne Kontrollen begünstigt ³

¹ Payroll Performance Study 2009, American Payroll Association, URL: <http://www.americanpayroll.org/payrollmetrics/study-results/> (12.02.2013)

² Payroll Metrics 2010, American Payroll Association, URL: <http://www.americanpayroll.org/payrollmetrics/metrics/> (22.02.2012)

³ KPMG Fraud and Misconduct Survey 2010, KPMG, URL: <http://www.kpmg.com/NZ/en/IssuesAndInsights/ArticlesPublications/Documents/Fraud-Survey-2010.PDF> (12.02.2013)

Alle Angaben ohne Gewähr.

- ☐ Regelmäßiges Prüfen und Auditieren der Kernbereiche
- ☐ Fehlerfreie Kommunikation und Korrespondenz mit Führungskräften und Mitarbeitern
- ☐ Dokumentation der Ergebnisse

Softwareunterstützung erforderlich
(bis zu 2.000 Prüfungen!)

Modular

- ☐ Einführungsaufwand und Akzeptanz
- ☐ Konsistentes Konzept
- ☐ Sukzessiver Roll-out
- ☐ „Time to Value“

Prozessorientiert

- ☐ Globale und lokale Prozesse
- ☐ Praxisorientierte Anwenderoberflächen
- ☐ Konsistente Anzeige – prozessübergreifend
- ☐ „Business Agility“ und „Compliance“

Integrierbar und flexibel

- ☐ Ad-hoc oder automatisierte Prüfung
- ☐ Ergänzungs- und Anpassungsmöglichkeiten
- ☐ „Ease of Implementation“
- ☐ „Scale and Elasticity“

Modular

Prozessorientiert

Integrierbar und
flexibel

Accenture Quick Document Builder
verwaltet alle HR Dokumente und generiert im
HR Prozess die erforderliche Kommunikation.

Accenture Audit and Compliance Tool
verwaltet Ihre Prüfregelbibliothek und erleichtert
die Korrektur sowie das Audit-Reporting

Agenda

- 1) Compliance-Themen im SAP ERP HCM Umfeld
- 2) Accenture Audit and Compliance Tool
- 3) Accenture Quick Document Builder
- 4) Wie geht es in der Cloud weiter?

Um den Berichtsanforderungen zu entsprechen werden ...

... täglich eigene Berichte entwickelt und erstellt

... Daten zur Auswertung in MS Excel heruntergeladen

... manuelle Korrekturprozesse durchgeführt

... zahlreiche Ergebnis- und Korrekturlisten geführt

Wäre es nicht besser, ...

... nicht zu programmieren

→ Fachkenntnisse erforderlich!

→ Pflegeaufwand?

→ Kosten der Weiterentwicklung?

... keine Reports zu erstellen

→ Fachkenntnisse erforderlich!

→ Einheitlichkeit?

→ “Erledigungsprozess”?

... nicht ins Excel zu exportieren

→ Sicherheit?

→ Effizienz?

→ ...

... und stattdessen eine **standardisierte** Software einzusetzen,
die:

über eine Prüfbibliothek mit **vordefinierten**
Regeln verfügt,

es erlaubt, diese Regeln auf **ihre**
Anforderungen schnell und einfach
anzupassen,

einen **benutzerfreundlichen** und
effizienten Arbeitsplatz hat,

die Entwicklung an einem
Dashboard anzeigt

...und **“compliant”** ist!

Einführungsleitfaden Audit and Compliance

☐ Variante
 ☐ Ländergr.
 ☐ Reiseregelungsvariante

- ▼ Einführungleitfaden
 - ▶ Allgemeine Einstellungen
 - ▼ Prüfklassen
 - ▼ Prüfungen vor der Abrechnung
 - ▼ Infotypdatensätze
 - Fehlende Infotypdatensätze
 - Existierende Infotypdatensätze
 - Mehrfach existierende Infotypdatensätze
 - Gesperrte Infotypdatensätze
 - Infotypsplit bei Personalmaßnahme
 - Infotypbeginn in Bezug auf die Abrechnungsperiode
 - Infotypende in Bezug auf die Abrechnungsperiode
 - Infotyp Zeitraum
 - ▶ Infotypfelder
 - ▶ Tabellenfelder
 - ▶ Lohnarten
 - ▶ Verknüpfte Prüfungen
 - ▶ Sonstige Prüfungen
 - ▼ Kunden Prüfungen
 - Kunden Prüfregele 1 (User Exit)
 - Kunden Prüfregele 2 (User Exit)
 - ▶ Prüfungen nach der Abrechnung
 - ▶ Dubletten von Feldwerten
 - ▶ Prüfungen des Reisemanagement

Arbeitsplatz Audit and Compliance Tool PY/TM

Nur ObjM Beide Details

Prüfenauswahl nach Prüfläufen

Prüfdatum	PrfNr	Variante	Text
21.01.2013	1	INTAG	Audit and Compla...
11.12.2012	2	USS	US Sales
11.12.2012	1	USS	US Sales
14.11.2012	2	INTAG	Audit and Compla...
14.11.2012	1	INTAG	Audit and Compla...

Sachb.bezogene Prüfauswahl

- Sachbearbeiter / Sachbearbeiterbereiche
- Selektion Benutzer
- Selektion Sachbearbeiter
- Selektion Personalbereich
- Selektion Organisationsschlüssel
- Selektion sortierfähiger Name
- Selektion Personalnummer

Prüfenauswahl nach Prüfklassen

- Alle Prüfsätze anzeigen 81 / 9 / 91
- Alle Prüfsätze anzeigen

Alle Prüfsätze anzeigen (91/91)

Status	BStHi	Ergebnis	Notizen	PersNr	Nachname	Vorname	Prüftext
				70391	MARIN	MARCO	Kostenstelle fehlt. Bitte Infotyp 0001 pflegen
							Infotyp 0009 : Bankverbindung fehlt. Bitte Infotyp
							Infotyp 0008 : Basisbezüge fehlt. Bitte Infotyp anle
							Infotyp 0006 : Anschrift fehlt. Bitte Infotyp anlegen
				70390	CACAU	JERONIMO	Kostenstelle im Infotyp 0001 ist ungültig
							Kostenstelle fehlt. Bitte Infotyp 0001 pflegen
							Infotyp 0009 : Bankverbindung fehlt. Bitte Infotyp
							Infotyp 0006 : Anschrift fehlt. Bitte Infotyp anlegen
							Familienstand bei Steuerklasse 3 bis 5 falsch. Bitte Ir
				70389	KLOSE	MIROSLAV	Kostenstelle im Infotyp 0001 ist ungültig
							Kostenstelle fehlt. Bitte Infotyp 0001 pflegen
							Infotyp 0009 : Bankverbindung fehlt. Bitte Infotyp
							Infotyp 0006 : Anschrift fehlt. Bitte Infotyp anlegen
							Familienstand bei Steuerklasse 3 bis 5 falsch. Bitte Ir
				70388	PODOLSKI	LUKAS	Kostenstelle im Infotyp 0001 ist ungültig
							Kostenstelle fehlt. Bitte Infotyp 0001 pflegen
							Infotyp 0009 : Bankverbindung fehlt. Bitte Infotyp
							Familienstand bei Steuerklasse 3 bis 5 falsch. Bitte Ir
				70387	MULLER	THOMAS	Kostenstelle im Infotyp 0001 ist ungültig
							Kostenstelle fehlt. Bitte Infotyp 0001 pflegen
				70386	LAHM	PHILLIP	Kostenstelle im Infotyp 0001 ist ungültig
							Kostenstelle fehlt. Bitte Infotyp 0001 pflegen
							Infotyp 0009 : Bankverbindung fehlt. Bitte Infotyp

Arbeitsplatz Audit and Compliance Tool PY/TM

Nur ObjM Beide Details

Personalstammdaten pflegen

Personalnummer: 70391

Name: Marco Marin

MitarbGruppe: 1 Aktive PersBer.: 1100 Berlin

MitarbKreis: DT AT-Angestellte

Grunddaten Person Grunddt.Arbeitsverh. Abrechn.Brutto/Netto Abrech...

Infotypertext S.. Zeitraum

Maßnahmen ✓

Organisatorische Zuordnung ✓

Daten zur Person ✓

Anschriften

Bankverbindung

Familie/Bezugsperson

Behinderung

Werksärztlicher Dienst

Mutterschutz/Erziehungsurlaub

Direkte Auswahl

Informationstyp: Bankverbindung Art: 0 Hauptbankverbindung

Alle Prüfsätze anzeigen (91/91)

Status	BSTHi	Ergebnis	Notizen	PersNr	Nachname Vorname	Prüftext
✗		✗		70391	MARIN MARCO	Kostenstelle fehlt. Bitte Infotyp 0001 pflegen
✗		✗				Infotyp 0009 : Bankverbindung fehlt. Bitte Infotyp anlegen
✗		✗				Infotyp 0008 : Basisbezüge fehlt. Bitte Infotyp anlegen
✗		✗				Infotyp 0006 : Anschrift fehlt. Bitte Infotyp anlegen
✗		✗		70390	CACAU JERONIMO	Kostenstelle im Infotyp 0001 ist ungültig
✗		✗				Kostenstelle fehlt. Bitte Infotyp 0001 pflegen
✗		✗				Infotyp 0009 : Bankverbindung fehlt. Bitte Infotyp anlegen
✗		✗				Infotyp 0006 : Anschrift fehlt. Bitte Infotyp anlegen
✗		✗				Familienstand bei Steuerklasse 3 bis 5 falsch. Bitte Infotyp anlegen
✗		✗		70389	KLOSE MIROSLAV	Kostenstelle im Infotyp 0001 ist ungültig
✗		✗				Kostenstelle fehlt. Bitte Infotyp 0001 pflegen
✗		✗				Infotyp 0009 : Bankverbindung fehlt. Bitte Infotyp anlegen
✗		✗				Infotyp 0006 : Anschrift fehlt. Bitte Infotyp anlegen
✗		✗				Familienstand bei Steuerklasse 3 bis 5 falsch. Bitte Infotyp anlegen
✗		✗		70388	PODOLSKI LUKAS	Kostenstelle im Infotyp 0001 ist ungültig
✗		✗				Kostenstelle fehlt. Bitte Infotyp 0001 pflegen
✗		✗				Infotyp 0009 : Bankverbindung fehlt. Bitte Infotyp anlegen
✗		✗				Familienstand bei Steuerklasse 3 bis 5 falsch. Bitte Infotyp anlegen
✗		✗		70387	MULLER THOMAS	Kostenstelle im Infotyp 0001 ist ungültig
✗		✗				Kostenstelle fehlt. Bitte Infotyp 0001 pflegen
✗		✗		70386	LAHM PHILLIP	Kostenstelle im Infotyp 0001 ist ungültig
✗		✗				Kostenstelle fehlt. Bitte Infotyp 0001 pflegen

Ändern versionierte Notiz

Versionierte Notiz

Hiermit können Sie versionierte Notizen anlegen und pflegen. Jeder einzelne Notiz-Eintrag von verschiedenen Benutzern an verschiedenen Tagen und zu verschiedenen Uhrzeiten wird jeweils separat hinzugefügt und kann später nicht mehr geändert oder gelöscht werden.

Kostenstelle freigegeben von BL.

Textbaust. Anlegen Textbaustein Einfügen

Erstellt von MOUHLENH am 13.03.2013 um 13:26:46
Kostenstelle gemäß Absprache mit BL geändert.

Erstellt von MOUHLENH am 13.03.2013 um 13:17:55
Kostenstelle muss mit Bereichsleitung abgestimmt werden.

Arbeitsplatz Audit and Compliance Tool PY/TM

Nur ObjM | Anzeigen versionierte Notiz

Prüfswahl | 21.01.201 | 11.12.201 | 11.12.201 | 14.11.201

Versionierte Notiz

Hiermit können Sie versionierte Notizen anlegen und pflegen. Jeder einzelne Notiz-Eintrag von verschiedenen Benutzern an verschiedenen Tagen und zu verschiedenen Uhrzeiten wird jeweils separat hinzugefügt und kann später nicht mehr geändert oder gelöscht werden.

Erstellt von MOUHLENH am 13.03.2013 um 13:28:34
Kostenstelle freigeben von BL.

Erstellt von MOUHLENH am 13.03.2013 um 13:26:46
Kostenstelle gemäß Absprache mit BL geändert.

Erstellt von MOUHLENH am 13.03.2013 um 13:17:55
Kostenstelle muss mit Bereichsleitung abgestimmt werden.

	Letzt.Änd.	Änd.datum
0009 : Bankverbindung fehlt. Bitte Infotyp anlegen		
0008 : Basisbezüge fehlt. Bitte Infotyp anlegen		
0006 : Anschrift fehlt. Bitte Infotyp anlegen		
zelle im Infotyp 0001 ist ungültig		
zelle fehlt. Bitte Infotyp 0001 pflegen	MOUHLENH	13.03.2013
0009 : Bankverbindung fehlt. Bitte Infotyp anlegen		
0008 : Basisbezüge fehlt. Bitte Infotyp anlegen		
0006 : Anschrift fehlt. Bitte Infotyp anlegen	STELTZNERM	04.12.2012
zelle im Infotyp 0001 ist ungültig		
zelle fehlt. Bitte Infotyp 0001 pflegen		
0009 : Bankverbindung fehlt. Bitte Infotyp anlegen		
0006 : Anschrift fehlt. Bitte Infotyp anlegen	STELTZNERM	22.10.2012
stand bei Steuerklasse 3 bis 5 falsch. Bitte Infotyp 00...		
zelle im Infotyp 0001 ist ungültig	MOUHLENH	13.03.2013
zelle fehlt. Bitte Infotyp 0001 pflegen	MOUHLENH	13.03.2013
0009 : Bankverbindung fehlt. Bitte Infotyp anlegen	MOUHLENH	13.03.2013
0006 : Anschrift fehlt. Bitte Infotyp anlegen	MOUHLENH	13.03.2013
stand bei Steuerklasse 3 bis 5 falsch. Bitte Infotyp 00...	MOUHLENH	13.03.2013
zelle im Infotyp 0001 ist ungültig		
zelle fehlt. Bitte Infotyp 0001 pflegen		
0009 : Bankverbindung fehlt. Bitte Infotyp anlegen		
stand bei Steuerklasse 3 bis 5 falsch. Bitte Infotyp 00...		
zelle im Infotyp 0001 ist ungültig		

Ze 1, Sp 1 | Ze 1 - Ze 10 von 10 Zeilen

Mobile Dashboard for Accenture HR Audit and Compliance Tool

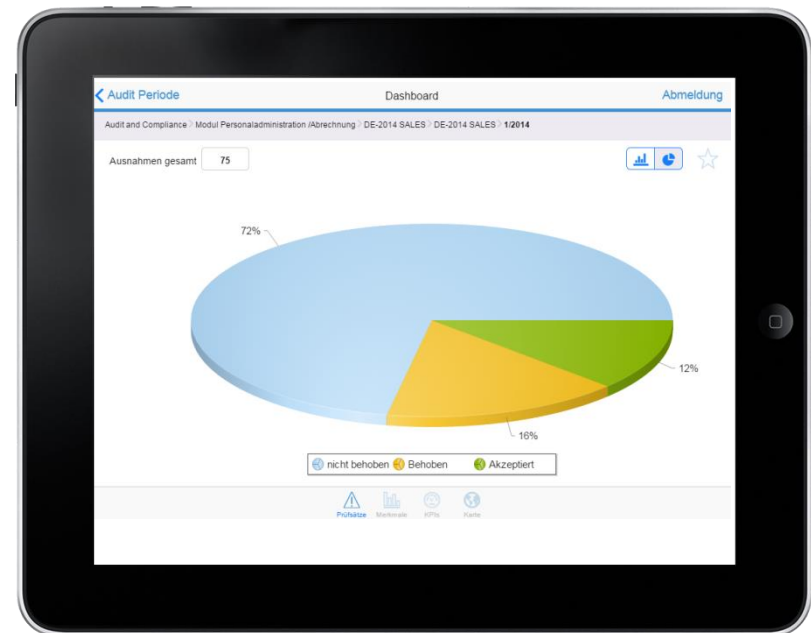
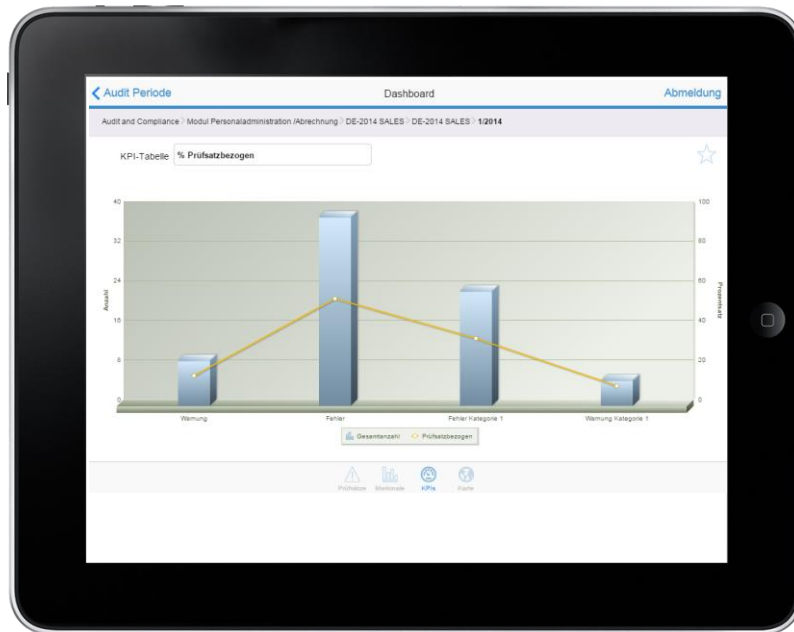

- ❑ **automatisiert** und **vereinfacht** komplexe Prüfprozesse
- ❑ ermöglicht, dass **knappe und wertvolle Ressourcen in den Personalabteilungen besser eingesetzt** werden können
- ❑ **senkt die Fehlerquoten** in Datenerfassung und Abwicklung
- ❑ erleichtert die **Fehlerbehebung**
- ❑ **optimiert** die **Prüfarbeiten** rund um Personalstammdaten, Gehalts- und Reisekostenabrechnungen
- ❑ **verbessert** das Organisationsmanagement
- ❑ steigert die Qualität der notwendigen **internen Kontrollen**

Agenda

- 1) Compliance-Themen im SAP ERP HCM Umfeld
- 2) Accenture HR Audit and Compliance Tool
- 3) Accenture Quick Document Builder (AQDB)
- 4) Wie geht es in der Cloud weiter?

80%

... der Unternehmen nutzen im Personalbereich **keine standardisierte** Methode, um Dokumente zu erzeugen!“

Basis = 213 Teilnehmer Quelle: Accenture HRIT Survey, April 2011

Arbeitsvertrag

Dienstwagen

Sonderzahlung

Prämie

Reorganisation

Altersteilzeit

Bestätigung

Beförderung

Willkommen!

Jubiläum

Elternzeit

Teilzeit

17.11.2014

Heiko MOUHLEN

Seite 29

Arbeitsvertrag

Arbeitsvertrag

Vorlagenverwaltung

Dokumenterstellung

Ausgabe

AQDB

AQDB

AQDB

	<input checked="" type="checkbox"/> Austin, Frank	<p>Edit the document for one of the recipients:</p> <p>Frank, your bonus will be added directly to the next quarterly bonus payment you have already earned. Great work!</p> <p><input type="button" value="Workflow"/> <input type="button" value="E-mail"/> <input type="button" value="Archive"/></p>
	<input type="checkbox"/> Aussant, Anne-Marie	
	<input type="checkbox"/> Baden, Colin	
	<input type="checkbox"/> Bedard, James	
	<input checked="" type="checkbox"/> Bayer, Wendy	
	<input type="checkbox"/> Brendan, Westgate	

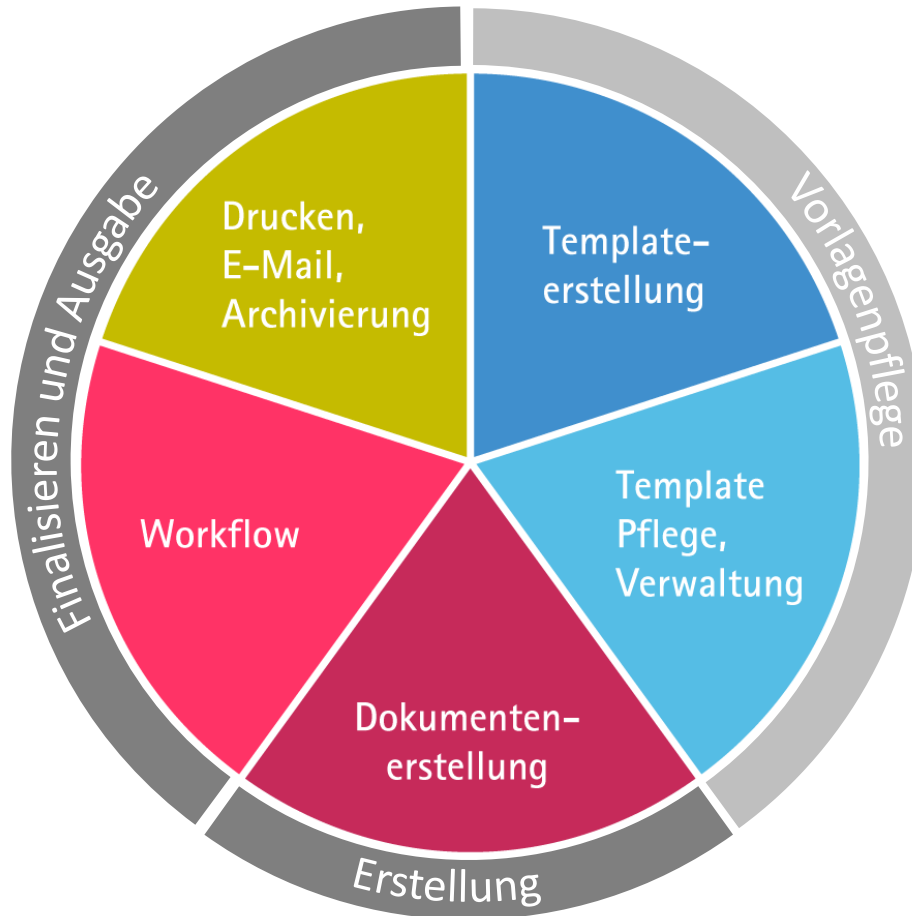

Vorlagen bearbeiten (in MS Word™)

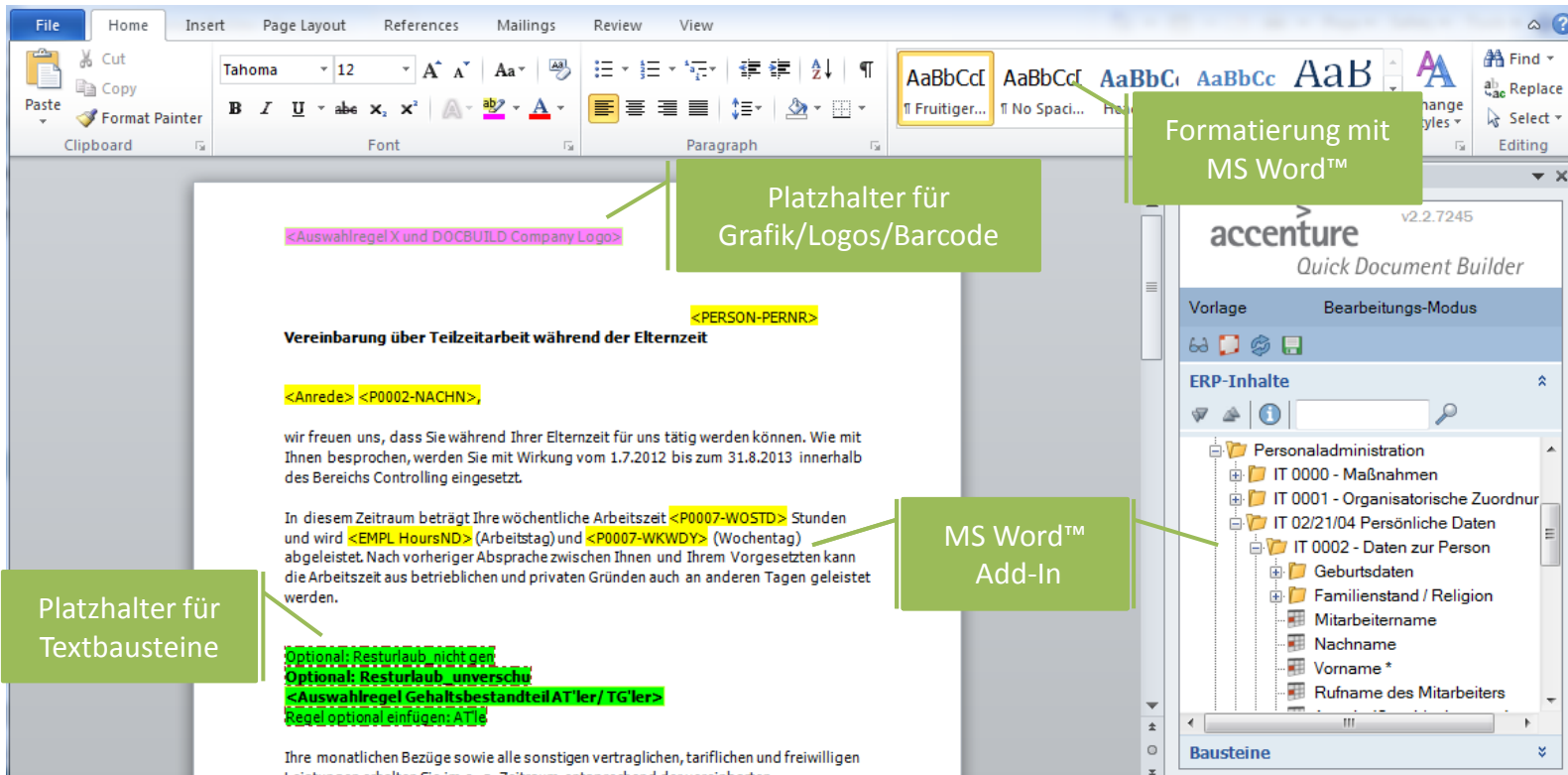

- Placeholder for Graphics/Logos/Barcode:** A green box points to a placeholder labeled '<Ausswahlregel X und DOCBUILD Company Logo>'.
- Placeholder for Text Building Blocks:** A green box points to a placeholder labeled '<Anrede> <P0002-NACHN>'.
- MS Word™ Add-In:** A green box points to the 'Quick Document Builder' sidebar on the right, which is version 2.2.7245 and includes a tree view of document structure.
- Formatting with MS Word™:** A green box points to the 'Formatierung mit MS Word™' section in the ribbon, which includes options for font, paragraph, and styles.

The document text includes:

Vereinbarung über Teilzeitarbeit während der Elternzeit

wir freuen uns, dass Sie während Ihrer Elternzeit für uns tätig werden können. Wie mit Ihnen besprochen, werden Sie mit Wirkung vom 1.7.2012 bis zum 31.8.2013 innerhalb des Bereichs Controlling eingesetzt.

In diesem Zeitraum beträgt Ihre wöchentliche Arbeitszeit <P0007-WOSTD> Stunden und wird <EMPL HoursND> (Arbeitstag) und <P0007-WKWDY> (Wochentag) abgeleistet. Nach vorheriger Absprache zwischen Ihnen und Ihrem Vorgesetzten kann die Arbeitszeit aus betrieblichen und privaten Gründen auch an anderen Tagen geleistet werden.

Optional: Resturlaub nicht gen
Optional: Resturlaub unversch
<Ausswahlregel Gehaltsbestandteil AT'ler/ TG'ler>
Regel optional einfügen: AT'le

Ihre monatlichen Bezüge sowie alle sonstigen vertraglichen, tariflichen und freiwilligen Leistungen erhalten Sie im o. g. Zeitraum entsprechend der vereinbarten

**Vorlagen
bearbeiten**
(in MS Word™)

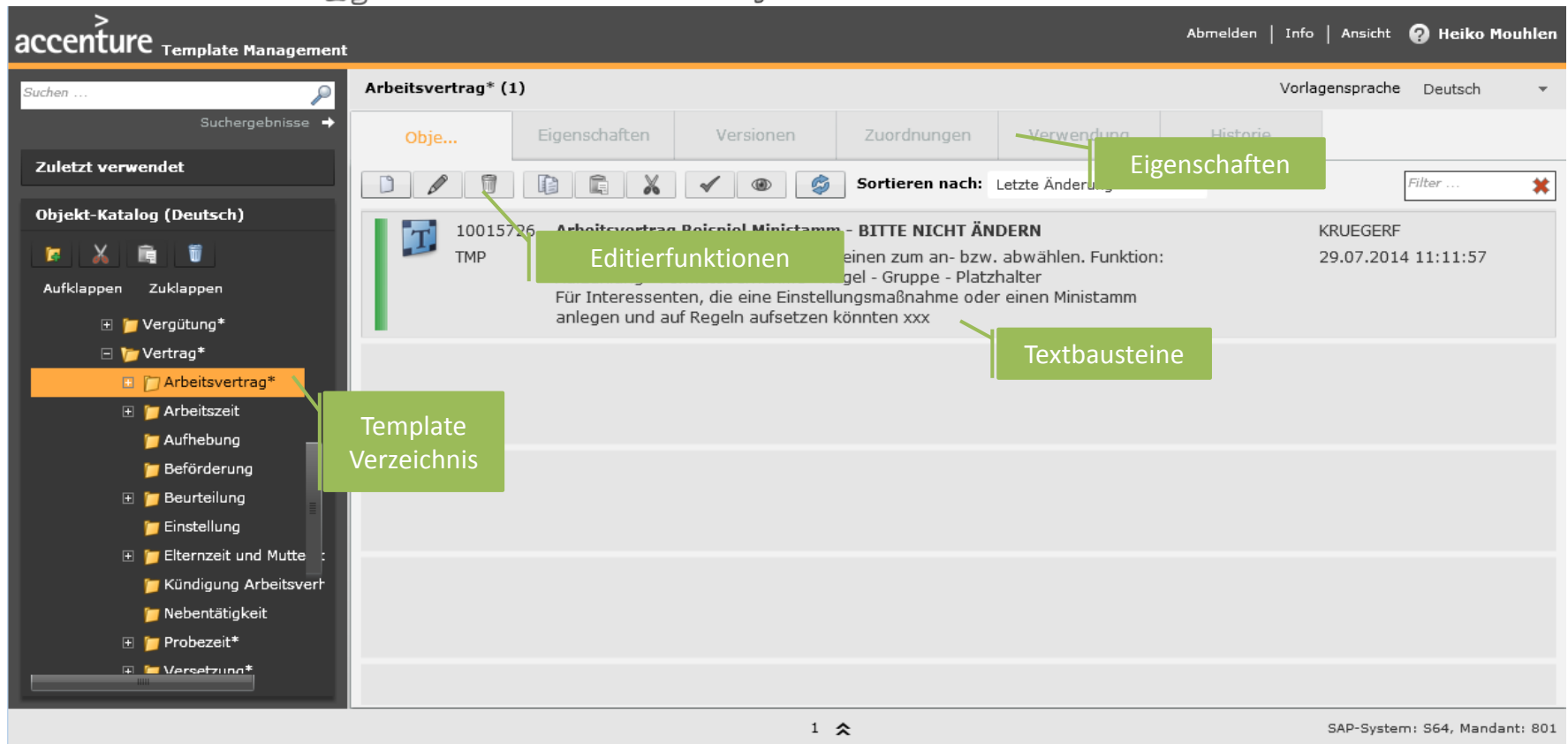

**Template
Management**
(Web-Anwendung)

- Eigenschaften**: Points to the 'Eigenschaften' tab in the top navigation bar.
- Editierfunktionen**: Points to the edit, delete, and other action icons in the toolbar.
- Textbausteine**: Points to the text content of the selected template.
- Template Verzeichnis**: Points to the 'Arbeitsvertrag*' folder in the sidebar tree.

The sidebar tree shows the following structure:

- Zuletzt verwendet
- Objekt-Katalog (Deutsch)
 - Vergütung*
 - Vertrag*
 - Arbeitsvertrag*** (selected)
 - Arbeitszeit
 - Aufhebung
 - Beförderung
 - Beurteilung
 - Einstellung
 - Elternzeit und Mutter
 - Kündigung Arbeitsvert
 - Nebentätigkeit
 - Probezeit*
 - Versetzung*

The main content area shows the details of the 'Arbeitsvertrag*' template, including its ID (10015726), name, and description.

accenture Document Composer

1 Vorlage auswählen 2 Objekt auswählen 3 Dokument erstellen

Dokument schließen | Info | Ansicht ? Heiko Mouhlen

Ändern Gerhard Schultze 00500000, 13.11.2014

Finalisieren Speichern unter Speichern Bookmarks ein-/ausblenden Word PDF

Arbeitsvertrag Beispiel_Ministamm - BITTE NICHT ÄNDERN < 1 / 4 >

Finalisieren

Auswahl optionaler Texte

Logo gemäß Auswahlregel

ARBEITSVERTRAG

Zwischen

Gerhard Schultze
Waldweg 2
44147 Dortmund

- Herr Gerhard Schultze -

Vorgabe-Texte

Voransicht

Überstundenregelung: Überstunden mit Stundensatz verrechnet

Überstundenregelung: Überstunden mit Gehalt abgegolten

Überstunden mit üblichen Stundensatz verrechnet: Überstunden werden bis zu einer Gesamtzahl von zehn Stunden pro Monat mit dem üblichen Stundensatz verrechnet. Bei Überschreitung der Überstundenzahl ist dies der Personalabteilung umgehend anzuzeigen.

☒ Probezeit

Probezeit
Optionaler TXM, kann optional eingebettet werden:
Die ersten X Monate gelten als Probezeit. Während dieser Zeit können beide Seiten das Arbeitsverhältnis schriftlich mit einer Frist von vier Wochen zum Monatsende kündigen

Probezeit in Monaten

* 6

Vorschau aktualisieren

57

SAP-System: S64, Mandant: 801

**Compliance
& Quality**

Produktivität

**System-
integration**

Self-Service

**Mehr-
sprachig**

**Massen-
generierung**

Workflow

SSC

**Global
Template
Repository**

**Keine
Program-
mierung**

**SAP ERP
HCM
Integration**

HR Abteilung

**Regel-
basierte
Bausteine**

**Daten direkt
aus
SAP HCM**

**Print
E-Mail
Digitale Akte**

HR IT

**Versions-
kontrolle**

**Schnelle
Imple-
mentierung**

**MS Word™
Integration**

- ❑ unterstützt die HR-Abteilung bei der **Sicherstellung von Prozessdisziplin**,
- ❑ **standardisiert** und **vereinfacht** die Erstellung von HR-Dokumenten,
- ❑ **senkt die Fehlerquoten** bei der Dokumenterstellung,
- ❑ ermöglicht eine **zentrale Vorlagenverwaltung**,
- ❑ steigert die Qualität der notwendigen **internen Kontrollen**,
- ❑ **integriert sich** in die individuellen HR Prozesse,
- ❑ ermöglicht, dass knappe und wertvolle Ressourcen in den Personalabteilungen **besser eingesetzt** werden können.

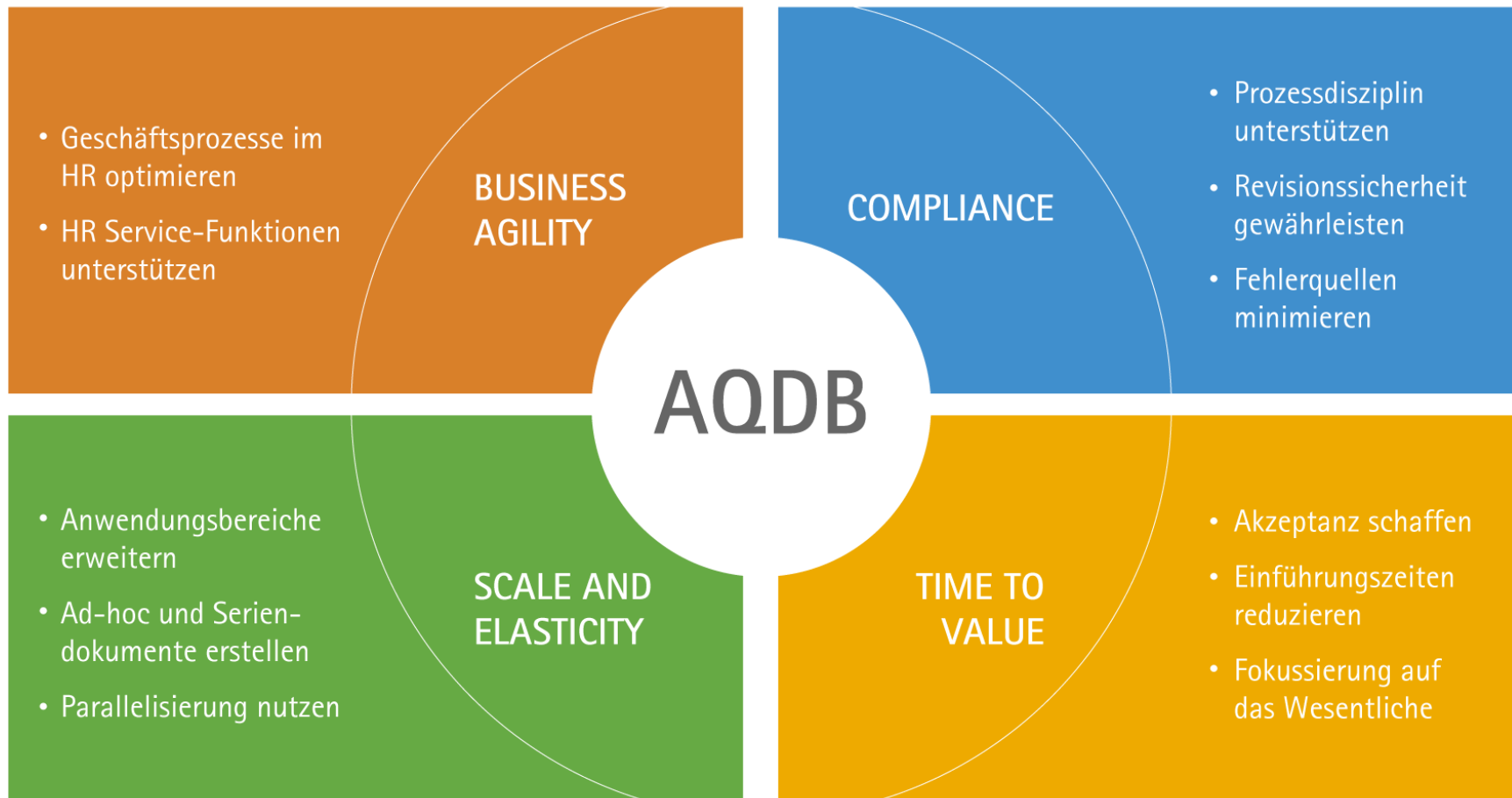

Agenda

- 1) Compliance-Themen im SAP ERP HCM Umfeld
- 2) Accenture HR Audit and Compliance Tool
- 3) Accenture Quick Document Builder (AQDB)
- 4) Wie geht es in der Cloud weiter?

In the cloud:

Flexible services for greater consistency, efficiency and quality of human capital management data.

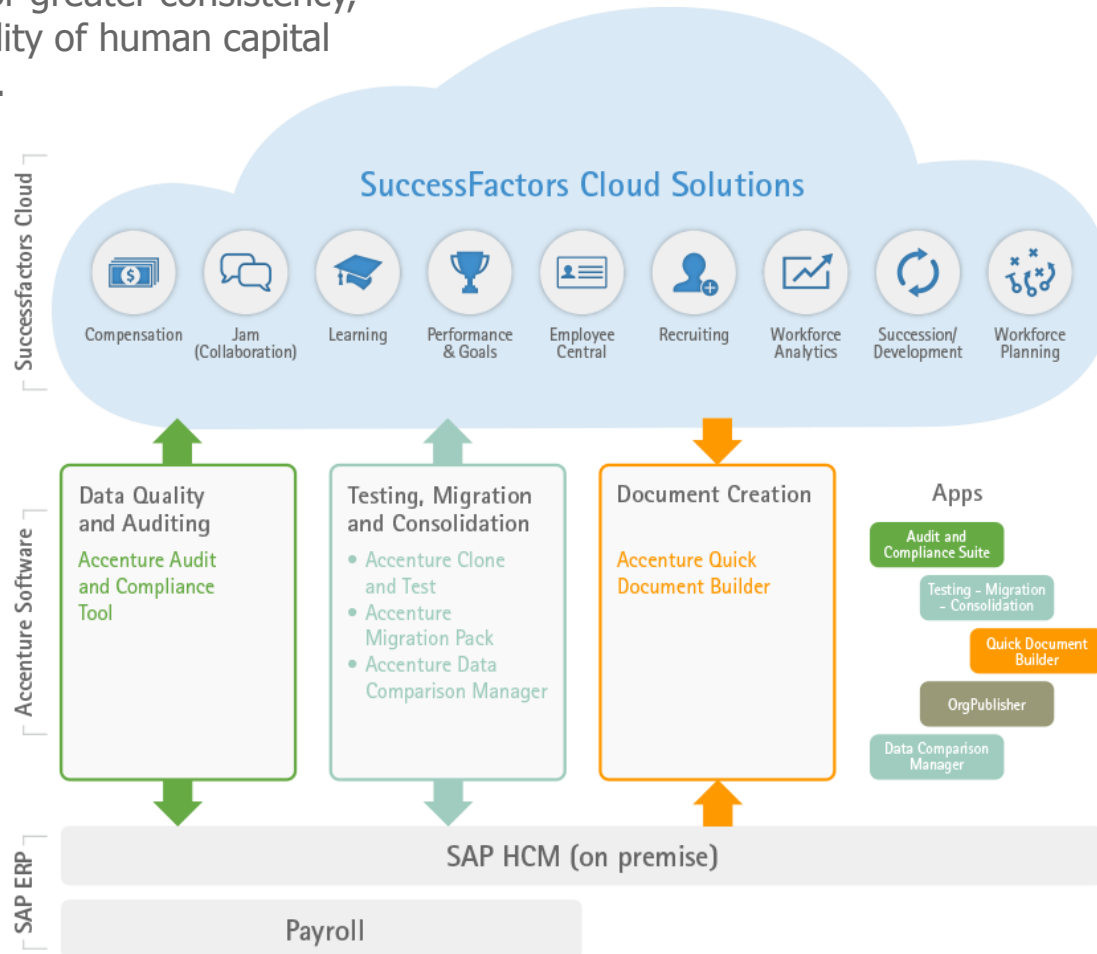

Improving data quality and compliance

Accenture takes SAP HANA Cloud, and adds Accenture Audit and Compliance as-a-service to check SuccessFactors data against specific criteria. The solution offers a full service of superior auditing capabilities, standard and tailored rules, and support.

... vereinbaren Sie gleich **einen unverbindlichen Präsentationstermin!**

Wir sind für Sie da! Nehmen Sie uns beim Wort. Wir freuen uns darauf!

Gerne stellen wir Ihnen unsere Software auch zu Testzwecken unverbindlich und **kostenlos für 30 Tage zur Verfügung***.

Auf unserer Homepage www.accenture.com/hcmsoftware finden Sie:

- Details zu den Softwareprodukten
- Erfolgsberichte unserer Kunden
- Termine für Webinare und Veranstaltungen
- Video-Tutorials
- ... und vieles mehr!

* Testlizenzvereinbarung erforderlich

Herzlichen Dank für Ihre Aufmerksamkeit!

Accenture Software for Human Capital Management

Heiko Mouhlen

+49 151 17156282

heiko.mouhlen@accenture.com

Dieses Dokument ist Eigentum von Accenture und vertraulich zu behandeln. Ohne die ausdrückliche Zustimmung von Accenture darf dieses Dokument weder in Teilen noch als Ganzes vervielfältigt oder an Dritte weitergeleitet werden. Eine eventuelle Kontaktaufnahme zu den in diesem Dokument genannten Referenzkunden bedarf der ausdrücklichen vorherigen schriftlichen Einwilligung von Accenture.

Die Angaben in diesem Dokument sind unverbindlich und dienen ausschließlich Informationszwecken. Das Dokument stellt in keiner Weise den Bestandteil eines Vertrages oder eines Angebotes dar. Sämtliche genannte Produkte und Leistungen können ohne vorherige Ankündigung verändert werden und länderspezifische Unterschiede aufweisen.

Accenture übernimmt keine Haftung oder Garantie für Fehler oder Unvollständigkeiten in diesem Dokument. Accenture steht für Leistungen lediglich in dem Umfang ein, wie er sich aus den gesonderten vertraglichen Regelungen mit dem Kunden ergibt. Aus den in diesem Dokument enthaltenen Informationen ergibt sich keine weiterführende Haftung.